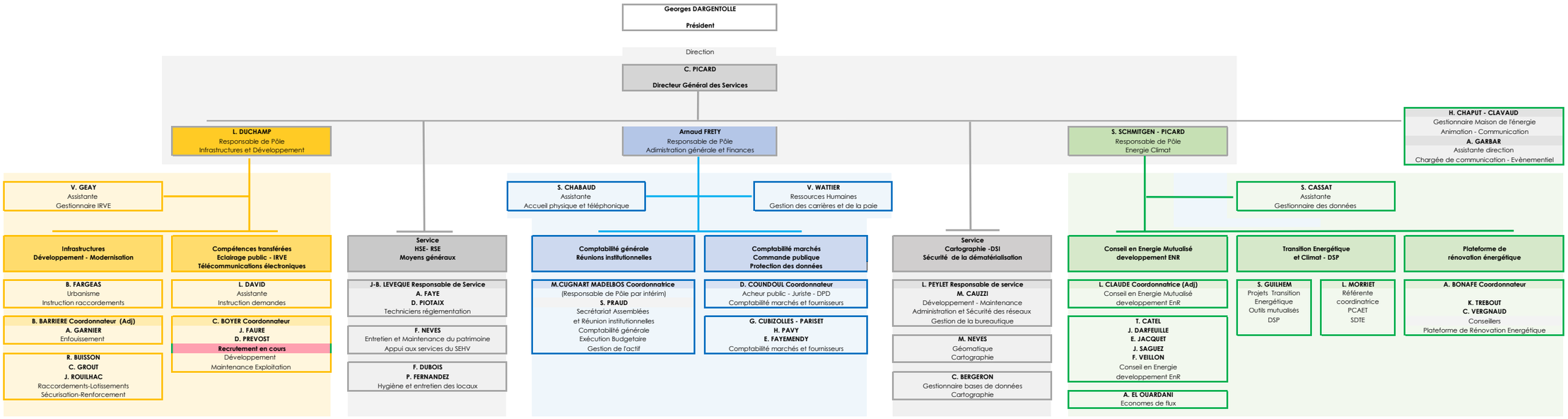
Georges DARGENTOLLE
Président
Direction
C. PICARD
Directeur Général des Services
L. DUCHAMP
Responsable de Pôle
Infrastructures et Développement
Arnaud FRETY
Responsable de Pôle
Adimistration générale et Finances
S. SCHMITGEN - PICARD
Responsable de Pôle
Energie Climat
H. CHAPUT - CLAVAUD
Gestionnaire Maison de l'énergie
Animation - Communication
A. GARBAR
Assistante direction
Chargée de communication - Evènementiel
V. GEAY
Assistante
Gestionnaire IRVE
S. CHABAUD
Assistante
Accueil physique et téléphonique
V. WATTIER
Ressources Humaines
Gestion des carrières et de la paie
S. CASSAT
Assistante
Gestionnaire des données
Infrastructures
Développement - Modernisation
B. FARGEAS
Urbanisme
Instruction raccordements
B. BARRIERE Coordonnateur (Adj)
A. GARNIER
Enfouissement
R. BUISSON
C. GROUT
J. ROUILHAC
Raccordements-Lotissements
Sécurisation-Renforcement
Compétences transférées
Eclairage public - IRVE
Télécommunications électroniques
L. DAVID
Assistante
Instruction demandes
C. BOYER Coordonnateur
J. FAURE
D. PREVOST
Recrutement en cours
Développement
Maintenance Exploitation
Service
HSE- RSE
Moyens généraux
J-B. LEVEQUE Responsable de Service
A. FAYE
D. PIOTAIX
Techniciens réglementation
F. NEVES
Entretien et Maintenance du patrimoine
Appui aux services du SEHV
F. DUBOIS
P. FERNANDEZ
Hygiène et entretien des locaux
Comptabilité générale
Réunions institutionnelles
M.CUGNART MADELBOS Coordonnatrice
(Responsable de Pôle par intérim)
S. PRAUD
Secrétariat Assemblées
et Réunion institutionnelles
Comptabilité générale
Exécution Budgetaire
Gestion de l'actif
Comptabilité marchés
Commande publique
Protection des données
D. COUNDOUL Coordonnateur
Acheur public - Juriste - DPD
Comptabilité marchés et fournisseurs
G. CUBIZOLLES - PARISET
H. PAVY
E. FAYEMENDY
Comptabilité marchés et fournisseurs
Service
Cartographie -DSI
Sécurité de la dématérialisation
L. PEYLET Responsable de service
M. CAUZZI
Développement - Maintenance
Administration et Sécurité des réseaux
Gestion de la bureautique
M. NEVES
Géomatique
Cartographie
C. BERGERON
Gestionnaire bases de données
Cartographie
Conseil en Energie Mutualisé
developpement ENR
L. CLAUDE Coordonnatrice (Adj)
Conseil en Energie Mutualisé
developpement EnR
T. CATEL
J. DARFEUILLE
E. JACQUET
J. SAGUEZ
F. VEILLON
Conseil en Energie
developpement EnR
A. EL OUARDANI
Economes de flux
Transition Energétique
et Climat - DSP
S. GUILHEM
Projets Transition
Energétique
Outils mutualisés
DSP
L. MORRIET
Référente
coordinatrice
PCAET
SDTE
Plateforme de
rénovation énergétique
A. BONAFE Coordonnateur
K. TREBOUT
C. VERGNAUD
Conseillers
Plateforme de Rénovation Energétique